



TOUS LES SPORTS AUTREMENT  
FLANDRES ARTOIS PICARDIE

**DOSSIER D'INSCRIPTION  
TESTS UFOLEP  
(TEP)  
LIEVIN**

**BREVET PROFESSIONNEL DE LA JEUNESSE DE  
L'EDUCATION POPULAIRE ET DU SPORT**

**Spécialité « éducateur sportif »**

**Mention « Activités de la Forme »**

**Option : « Cours Collectifs et Haltérophilie, Musculation »**

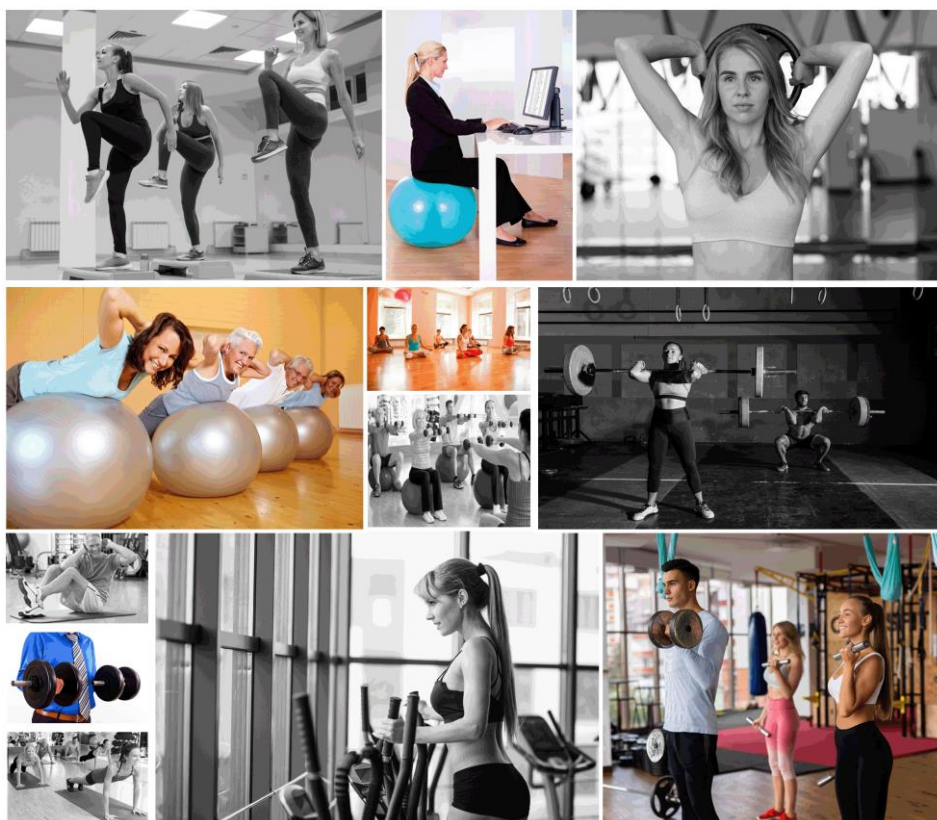

Nom :  Prénom :



Union Française des Œuvres Laïques d'Éducation Physique Flandres Artois Picardie  
51, rue de Sully - 80000 Amiens - Tél : 03.22.52.49.16  
e-mail : [delegue.regional@crufap.fr](mailto:delegue.regional@crufap.fr) - [www.cr.ufolep.org/flandreatoispicardie](http://www.cr.ufolep.org/flandreatoispicardie)  
Association régie par la loi du 1er juillet 1901 - N° SIRET 48278748800022 Code APE 9312 Z  
N° d'organisme de formation 22800139880

# DOSSIER D'INSCRIPTION TEP

## Brevet Professionnel Jeunesse Education Populaire et Sport BPJEPS

**Mention :** Activités de la Forme (AF)

**Options :** « Cours Collectifs et Haltérophilie, Musculation »

### Liévin

Vous souhaitez vous inscrire en formation BPJEPS AF avec l'association UFOLEP Flandres Artois Picardie, cette inscription s'effectue en plusieurs étapes :

**Inscription avant le vendredi 1er septembre 2023, aux tests des exigences préalables à l'entrée en formation de jeudi 14 septembre 2023**

**Inscription avant le mercredi 27 septembre 2023, aux tests des exigences préalables à l'entrée en formation de mercredi 4 octobre 2023**

### IDENTITE DU DEMANDEUR :

Nom : \_\_\_\_\_ Nom de jeune fille : \_\_\_\_\_  
Prénom : \_\_\_\_\_ Lieu de naissance : \_\_\_\_\_  
Date de nais. : \_\_\_\_\_ Pays et Dép. de nais. : \_\_\_\_\_

Adresse :

Code postal : \_\_\_\_\_ Ville : \_\_\_\_\_  
Téléphone fixe : \_\_\_\_\_ Téléphone portable : \_\_\_\_\_  
E-mail (obligatoire) :

**Demande mon inscription au TEP BPJEPS AF et certifie sincères et véritables les renseignements figurant sur la demande.**

**Fait à :** \_\_\_\_\_ **Le :** \_\_\_\_\_

**Signature**



## Inscription aux tests des épreuves d'évaluation des Exigences préalables à l'entrée en formation (EPEF)

**L'imprimé d'inscription en page 4 est à renvoyer à CRUFAP - 51 rue de Sully - 80000 AMIENS**

Certaines personnes sont dispensées de tests d'exigences préalables à l'entrée en formation :

- Sportif de haut niveau en haltérophilie, inscrit ou ayant été inscrit sur la liste ministérielle mentionnée à l'article L. 221-2 du code du sport ; quelle que soit l'option choisie.
- Les titulaires du BP AGFF, mention A « activités gymniques acrobatiques », mention B « activités gymniques d'expression », mention C « forme en cours collectifs » ou mention D « haltère, musculation et forme sur plateau » ; quelle que soit l'option choisie.
- Les titulaires du CQP ALS option « activités gymniques d'entretien et d'expression » ; uniquement pour l'option « cours collectifs ».
- Les titulaires d'un Brevet fédéral animateur des activités gymniques cardiovasculaires, délivré par la FFG ; uniquement pour l'option « cours collectifs ».
- Les titulaires d'un Brevet fédéral animateur des activités gymniques d'entretien, délivré par la FFG ; uniquement pour l'option « cours collectifs ».
- Les titulaires d'un Brevet fédéral initiateur fédéral gymnique aérobic, délivré par la FFG ; uniquement pour l'option « cours collectifs ».
- Les titulaires d'un Brevet fédéral instructeur des activités gymniques, délivré par la FFG ; uniquement pour l'option « cours collectifs ».
- Les titulaires d'un Brevet fédéral « BF1A » activités physiques d'expression, délivré par l'UFOLEP ; uniquement pour l'option « cours collectifs ».
- Les titulaires d'un Brevet fédéral animateur, délivré par la FSCF ; uniquement pour l'option « cours collectifs ».
- Les titulaires d'un Brevet fédéral animateur de remise en forme, délivré par la FFHMFAC ; uniquement pour l'option « haltérophilie musculation ».
- Les titulaires d'un Brevet fédéral initiateur ou assistant animateur régional, délivré par la FFHMFAC ; uniquement pour l'option « haltérophilie musculation ».
- Les titulaires d'un Brevet fédéral moniteur ou assistant animateur national, délivré par la FFHMFAC ; uniquement pour l'option « haltérophilie musculation ».
- Les titulaires d'un Brevet fédéral entraîneur ou entraîneur expert, délivré par la FFHMFAC ; uniquement pour l'option « haltérophilie musculation ».

**Vous trouverez en page 5, l'imprimé de demande de dispense qui est à envoyer à CRUFAP - 51 rue de Sully - 80000 AMIENS.**

**Si vous êtes déjà titulaire des exigences préalables à l'entrée en formation, vous devez joindre une copie de l'attestation de réussite ou en informer l'organisme de formation par mail à [secretaire@crufap.fr](mailto:secretaire@crufap.fr) .**



# Formulaire d'inscription aux tests des épreuves d'évaluation des Exigences préalables à l'entrée en formation (EPEF)

**Entourez votre choix :**

- Liévin– le mercredi 20 septembre 2023  
 Liévin– le mercredi 18 octobre 2023

## Brevet Professionnel Jeunesse Education Populaire et Sport Spécialité : Activités de la Forme

**Option :**

- Cours collectifs  
 Haltérophilie, musculation  
 Les deux options, cours collectifs ET haltérophilie, musculation

### **ETAT CIVIL (à remplir en lettres capitales)**

Nom : ..... Prénom : .....

Né(e) le : ..... à : ..... (Dpt : .....) Nationalité :

Adresse : .....

Code Postal : |\_|\_|\_|\_|\_| Ville : .....

Tél. |\_|\_|\_|\_|\_|

Dernier diplôme obtenu : .....

### **PIECES A JOINDRE OBLIGATOIREMENT pour validation d'inscription :**

- Pièce d'identité en cours de validité (copie lisible, recto / verso en couleur)  
 Copie du diplôme, équivalence ou dispense  
 Diplôme de formation PSC1 ou équivalence  
 Certificat médical de non contre-indication à la pratique des « activités physiques pour tous » datant de moins d'un an à la date de l'entrée en formation  
 Un chèque de 50 euros de frais d'inscription au TEP, à l'ordre du Comité Régional UFOLEP Flandres Artois Picardie (non-remboursable).

**Je souhaite m'inscrire aux épreuves d'évaluation des exigences préalables à l'entrée en formation (EPEF).**

Fait à

Le

Signature

# FORMULAIRE DE DISPENSE DES EXIGENCES PREALABLES A L'ENTREE EN FORMATION

« EPEF »

## BREVET PROFESSIONNEL DE LA JEUNESSE, DE L'EDUCATION POPULAIRE ET DU SPORT

**SPECIALITE : ACTIVITES DE LA FORME**

### ETAT CIVIL (à remplir en lettres capitales)

Monsieur  Madame  Mademoiselle  @ :

.....

Nom : ..... Prénom : .....

Né(e) le : ..... à : ..... (Dpt : .....) Nationalité : .....

Adresse : .....

Code Postal : |\_|\_|\_|\_|\_|\_|\_|

Ville : .....

Signature

Tél |\_|\_|\_|\_|\_|\_|\_|

Port. |\_|\_|\_|\_|\_|\_|\_|

### SITUATION PROFESSIONNELLE

Demandeur d'emploi  Salarié (préciser) :  CDI  CDD  Contrat aidé

Autres (préciser) : .....

### SPECIALITE : ACTIVITES DE LA FORME

**Je possède l'un des titres suivants (1), je demande la validation des EPEF par dispense :**

- Diplôme fédéral en lien avec l'option choisie (voir liste de l'annexe VI dispenses et équivalences du 5 septembre 2016)
- Diplôme de niveau IV ou supérieur dans le champ du sport
- Certificat de Qualification Professionnelle « Animateur de Loisirs Sportifs »

(1) cochez la (les) cases correspondantes

### PIECES A JOINDRE OBLIGATOIREMENT pour la délivrance des EPEF :

- Photocopie de tous les diplômes cochés ci-dessus

**FORMULAIRE A RETOURNER COMPLETE ACCOMPAGNE DES PIECES JUSTIFICATIVES A L'ADRESSE SUIVANTE :**

**CRUFAP - 51 rue de Sully - 80000 AMIENS**

