



TOUS LES SPORTS AUTREMENT
FLANDRES ARTOIS PICARDIE

**DOSSIER D'INSCRIPTION
TESTS UFOLEP
(TEP)
LIEVIN**

**BREVET PROFESSIONNEL DE LA JEUNESSE DE
L'EDUCATION POPULAIRE ET DU SPORT**

Spécialité « éducateur sportif »

Mention « Activités de la Forme »

Option : « Cours Collectifs et Haltérophilie, Musculation »

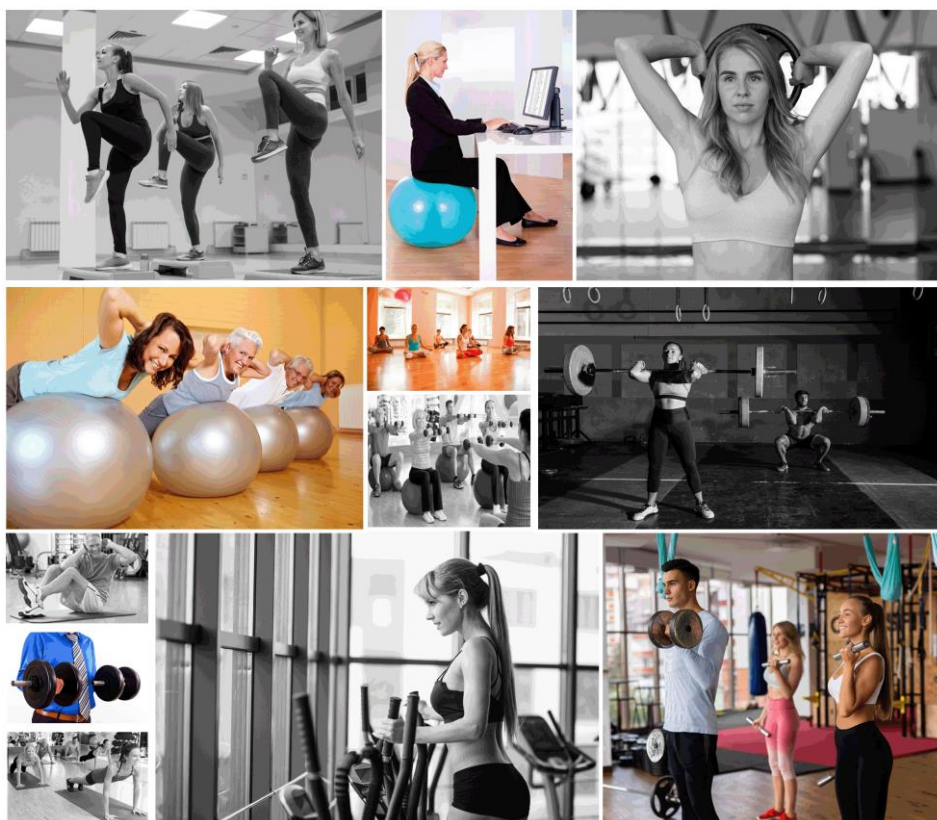

Nom :

Prénom :

Fédération sportive de

la ligue de
l'enseignement

un avenir par l'éducation populaire

Union Française des Œuvres Laïques d'Éducation Physique Flandres Artois Picardie

51, rue de Sully - 80000 Amiens - Tél : 03.22.52.49.16

e-mail : delegue.regional@crufap.fr - www.cr.ufolep.org/flandreatoispicardie

Association régie par la loi du 1er juillet 1901 - N° SIRET 48278748800022 Code APE 9312 Z

N° d'organisme de formation 22800139880

MàJ 12.04.23



TOUS LES SPORTS / AUTREMENT
FLANDRES ARTOIS PICARDIE



DOSSIER D'INSCRIPTION TEP

Brevet Professionnel Jeunesse Education Populaire et Sport BPJEPS

Mention : Activités de la Forme (AF)

Options : « Cours Collectifs et Haltérophilie, Musculation »

Liévin

Vous souhaitez vous inscrire en formation BPJEPS AF avec l'association UFOLEP Flandres Artois Picardie, cette inscription s'effectue en plusieurs étapes :

Inscription avant le vendredi 1er septembre 2023, aux tests des exigences préalables à l'entrée en formation des mercredi 20 septembre 2023

Inscription avant le mercredi 18 octobre 2023, aux tests des exigences préalables à l'entrée en formation des lundi 2 octobre 2023

IDENTITE DU DEMANDEUR :

Nom : _____ Nom de jeune fille : _____

Prénom : _____ Lieu de naissance : _____

Date de nais. : _____ Pays et Dép. de nais. : _____

Adresse :

Code postal : _____ Ville : _____

Téléphone fixe : _____ Téléphone portable : _____

E-mail (obligatoire) :

Demande mon inscription au TEP BPJEPS AF et certifie sincères et véritables les renseignements figurant sur la demande.

Fait à : _____ **Le :** _____

Signature



Inscription aux tests des épreuves d'évaluation des Exigences préalables à l'entrée en formation (EPEF)

L'imprimé d'inscription en page 4 est à renvoyer à CRUFAP - 51 rue de Sully - 80000 AMIENS

Certaines personnes sont dispensées de tests d'exigences préalables à l'entrée en formation :

- Sportif de haut niveau en haltérophilie, inscrit ou ayant été inscrit sur la liste ministérielle mentionnée à l'article L. 221-2 du code du sport ; quelle que soit l'option choisie.
- Les titulaires du BP AGFF, mention A « activités gymniques acrobatiques », mention B « activités gymniques d'expression », mention C « forme en cours collectifs » ou mention D « haltère, musculation et forme sur plateau » ; quelle que soit l'option choisie.
- Les titulaires du CQP ALS option « activités gymniques d'entretien et d'expression » ; uniquement pour l'option « cours collectifs ».
- Les titulaires d'un Brevet fédéral animateur des activités gymniques cardiovasculaires, délivré par la FFG ; uniquement pour l'option « cours collectifs ».
- Les titulaires d'un Brevet fédéral animateur des activités gymniques d'entretien, délivré par la FFG ; uniquement pour l'option « cours collectifs ».
- Les titulaires d'un Brevet fédéral initiateur fédéral gymnique aérobic, délivré par la FFG ; uniquement pour l'option « cours collectifs ».
- Les titulaires d'un Brevet fédéral instructeur des activités gymniques, délivré par la FFG ; uniquement pour l'option « cours collectifs ».
- Les titulaires d'un Brevet fédéral « BF1A » activités physiques d'expression, délivré par l'UFOLEP ; uniquement pour l'option « cours collectifs ».
- Les titulaires d'un Brevet fédéral animateur, délivré par la FSCF ; uniquement pour l'option « cours collectifs ».
- Les titulaires d'un Brevet fédéral animateur de remise en forme, délivré par la FFHMFAC ; uniquement pour l'option « haltérophilie musculation ».
- Les titulaires d'un Brevet fédéral initiateur ou assistant animateur régional, délivré par la FFHMFAC ; uniquement pour l'option « haltérophilie musculation ».
- Les titulaires d'un Brevet fédéral moniteur ou assistant animateur national, délivré par la FFHMFAC ; uniquement pour l'option « haltérophilie musculation ».
- Les titulaires d'un Brevet fédéral entraîneur ou entraîneur expert, délivré par la FFHMFAC ; uniquement pour l'option « haltérophilie musculation ».

Vous trouverez en page 5, l'imprimé de demande de dispense qui est à envoyer à CRUFAP - 51 rue de Sully - 80000 AMIENS.

Si vous êtes déjà titulaire des exigences préalables à l'entrée en formation, vous devez joindre une copie de l'attestation de réussite ou en informer l'organisme de formation par mail à secretaire@crufap.fr .



Formulaire d'inscription aux tests des épreuves d'évaluation des Exigences préalables à l'entrée en formation (EPEF)

Entourez votre choix :

- Liévin– le mercredi 20 septembre 2023
 Liévin– le mercredi 18 octobre 2023

Brevet Professionnel Jeunesse Education Populaire et Sport Spécialité : Activités de la Forme

Option :

- Cours collectifs
 Haltérophilie, musculation
 Les deux options, cours collectifs ET haltérophilie, musculation

ETAT CIVIL (à remplir en lettres capitales)

Nom : Prénom :

Né(e) le : à : (Dpt :) Nationalité :

Adresse :

Code Postal : |_|_|_|_|_| Ville :

Tél. |_|_|_|_|_|

Dernier diplôme obtenu :

PIECES A JOINDRE OBLIGATOIREMENT pour validation d'inscription :

- Pièce d'identité en cours de validité (copie lisible, recto / verso en couleur)
 Copie du diplôme, équivalence ou dispense
 Diplôme de formation PSC1 ou équivalence
 Certificat médical de non contre-indication à la pratique des « activités physiques pour tous » datant de moins d'un an à la date de l'entrée en formation
 Un chèque de 50 euros de frais d'inscription au TEP, à l'ordre du Comité Régional UFOLEP Flandres Artois Picardie (non-remboursable).

Je souhaite m'inscrire aux épreuves d'évaluation des exigences préalables à l'entrée en formation (EPEF).

Fait à

Le

Signature

FORMULAIRE DE DISPENSE DES EXIGENCES PREALABLES A L'ENTREE EN FORMATION

« EPEF »

BREVET PROFESSIONNEL DE LA JEUNESSE, DE L'EDUCATION POPULAIRE ET DU SPORT

SPECIALITE : ACTIVITES DE LA FORME

ETAT CIVIL (à remplir en lettres capitales)

Monsieur Madame Mademoiselle @ :

.....

Nom : Prénom :

Né(e) le : à : (Dpt :) Nationalité :

Adresse :

Code Postal : |_|_|_|_|_|_|_|

Ville :

Signature

Tél |_|_|_|_|_|_|_|

Port. |_|_|_|_|_|_|_|

SITUATION PROFESSIONNELLE

Demandeur d'emploi

Salarié (préciser) :

CDI

CDD

Contrat aidé

Autres (préciser) :

SPECIALITE : ACTIVITES DE LA FORME

Je possède l'un des titres suivants (1), je demande la validation des EPEF par dispense :

Diplôme fédéral en lien avec l'option choisie (voir liste de l'annexe VI dispenses et équivalences du 5 septembre 2016)

Diplôme de niveau IV ou supérieur dans le champ du sport

Certificat de Qualification Professionnelle « Animateur de Loisirs Sportifs »

(1) cochez la (les) cases correspondantes

PIECES A JOINDRE OBLIGATOIREMENT pour la délivrance des EPEF :

➤ Photocopie de tous les diplômes cochés ci-dessus

FORMULAIRE A RETOURNER COMPLETE ACCOMPAGNE DES PIECES JUSTIFICATIVES A L'ADRESSE SUIVANTE :

CRUFAP - 51 rue de Sully - 80000 AMIENS